INVITRO

Инструкция по сбору материала на исследования для выявления РНК/ДНК возбудителей инфекций, передаваемых иксодовыми клещами

Информация о биоматериале и контейнере.	Кровососущие иксодовые клещи – переносчики возбудителей многих инфекционных заболеваний. Так выглядит иксодовый клещ (Ixodidae). 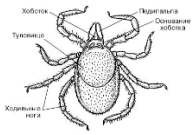 Для исследования необходим клещ. Используются и живые, и мертвые клещи. Доставить клеща можно в заранее приобретённом стандартном контейнере, а также в любой надежной упаковке с плотно прилегающей или завинчивающейся крышкой (банке, пробирке, пластиковом одноразовом контейнере и пр.).
Информация о предварительной подготовке к исследованию.	Специальной подготовки не требуется.
Информация «куда собирать».	Снятого клеща поместить в плотно закрываемую емкость и доставить как можно скорее для исследования.
Информация «как собирать».	При обнаружении клеща на теле необходимо как можно быстрее его удалить. Для удаления клеща нужно обратиться в районный травмпункт. Если нет возможности обратиться за помощью в медучреждение, то клеща можно удалить самостоятельно. Для этого следует перехватить тельце клеща пинцетом или обернутыми чистой марлей пальцами как можно ближе к ротовому аппарату. Затем, держа строго перпендикулярно поверхности присасывания и осторожно поворачивая тело клеща вокруг оси, извлечь его из кожных покровов. 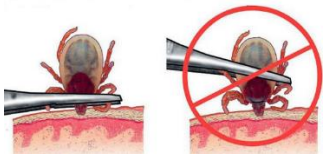 После извлечения клеща необходимо тщательно вымыть руки с мылом. Ранку на коже продезинфицировать спиртом, йодом, зеленкой или любым доступным антисептиком. Можно использовать специальные продаваемые в аптеках устройства для удаления клещей. 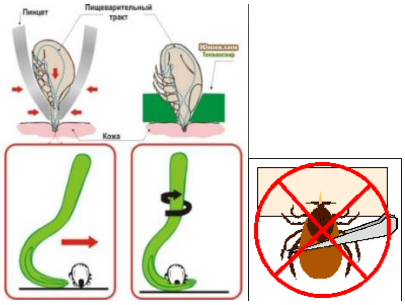 Не рекомендуется смазывать место укуса и самого клеща маслом. **Внимание!** Не стоит давить на клеща, так как возможно инфицирование при попадании фекалий клеща на кожу с последующим их втиранием при расчесах.
Информация о недопустимых условиях, если есть таковые.	Избегать высушивания биоматериала.
Информация о том, сколько времени и в каких условиях можно хранить и транспортировать пробу от момента сбора до момента доставки в МО.	Материал (контейнер или другая емкость с клещом) должен быть доставлен в медицинский офис в день снятия.

Действует с 24.05.2022